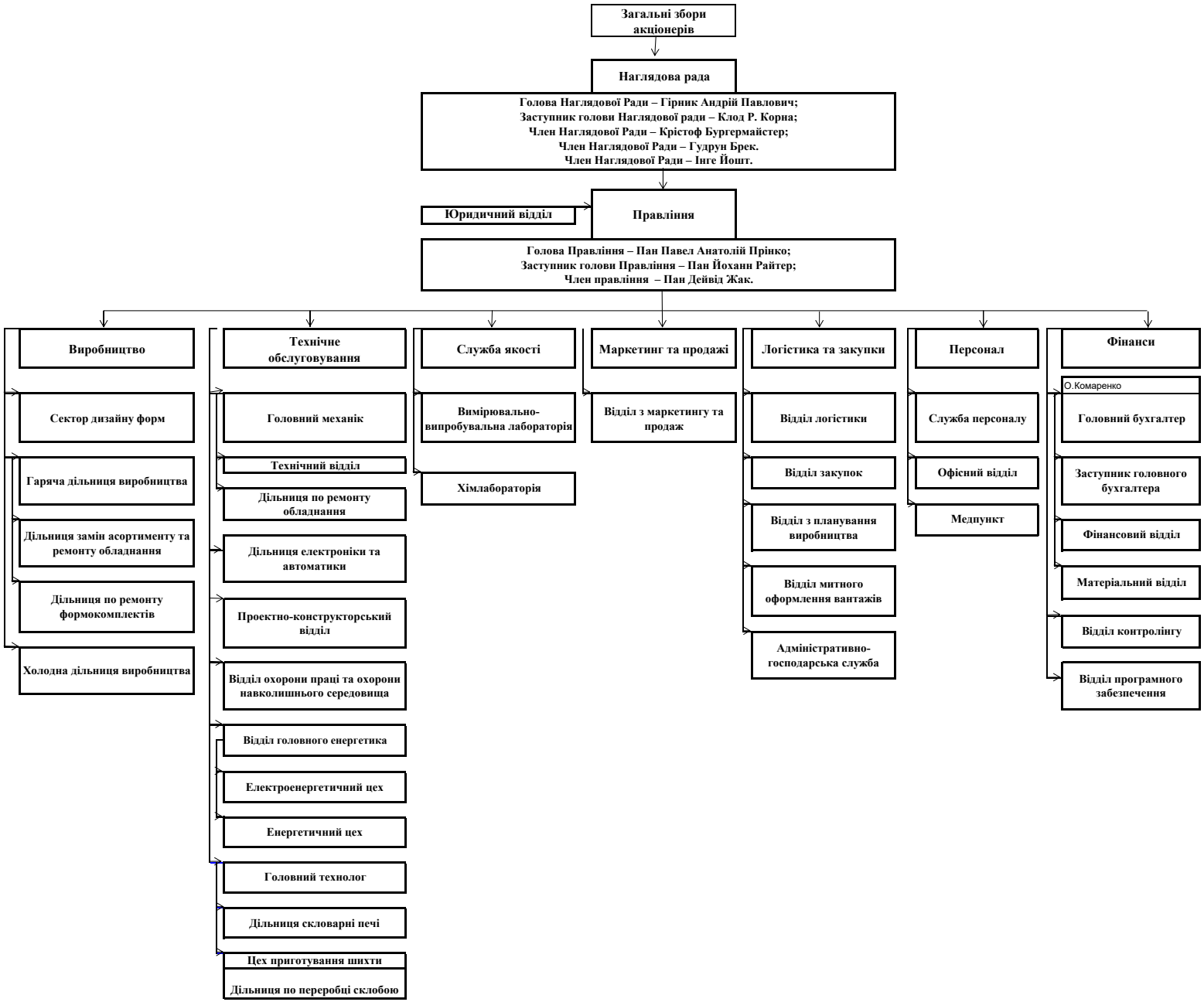Організаційна структура
ПрАТ "Ветропак Гостомельський Склозавод" станом на 31.12.2023